Cultuur-Tips

Uw dagelijkse dosis Cultuur!

Hieronder vindt u de nieuwsbrief voor **Juni 2025** van Cultuur-tips.nl.

Elke maand staan hierin de leukste culturele evenementen op het gebied van Kunst, Theater, Film, Boeken, Concerten en Natuur.

Wilt u dagelijks op de hoogte blijven van alle tips
ga dan naar onze website!

Cultuur-Tips

TIP van de Maand!

Scarlett Hooft Graafland

Net als Hendrik Willem Mesdag dat deed met zijn Panorama, weet Scarlett Hooft Graafland met ieder beeld telkens een nieuwe wereld te scheppen van kleurrijke, verwonderende landschappen en voorstellingen, al dan niet in samenwerking met de lokale bevolking. Niets is wat het lijkt, illusie en werkelijkheid smelten samen. Haar foto's, die ze soms verrijkt met borduurwerk, spelen met de perceptie van de kijker. En dat is knap, want ze werkt niet digitaal, alle beelden zijn echt, gefotografeerd met haar analoge camera en niet achteraf bewerkt. De foto’s zijn t/m 31 augustus te zien in het Panorama Mesdag Museum te Den Haag.

Panorama Mesdag

Kunst

Human Nature

De Poolse kunstenaar Magdalena Abakanowicz (1930–2017) hoort bij de grootste kunstenaars van de vorige eeuw. Ze wordt gezien als een van de grondleggers van de installatiekunst. Met haar indrukwekkende sculpturen raakte ze onderwerpen die nu nog steeds belangrijk zijn. Haar werk inspireert kunstenaars wereldwijd tot op de dag van vandaag. Het Noordbrabants Museum, TextielMuseum (Tilburg) en het Provinciehuis Noord-Brabant brengen samen haar bijzondere verhaal tot leven. Te zien t/m 24 augustus.

Het Noord-Brabant Museum

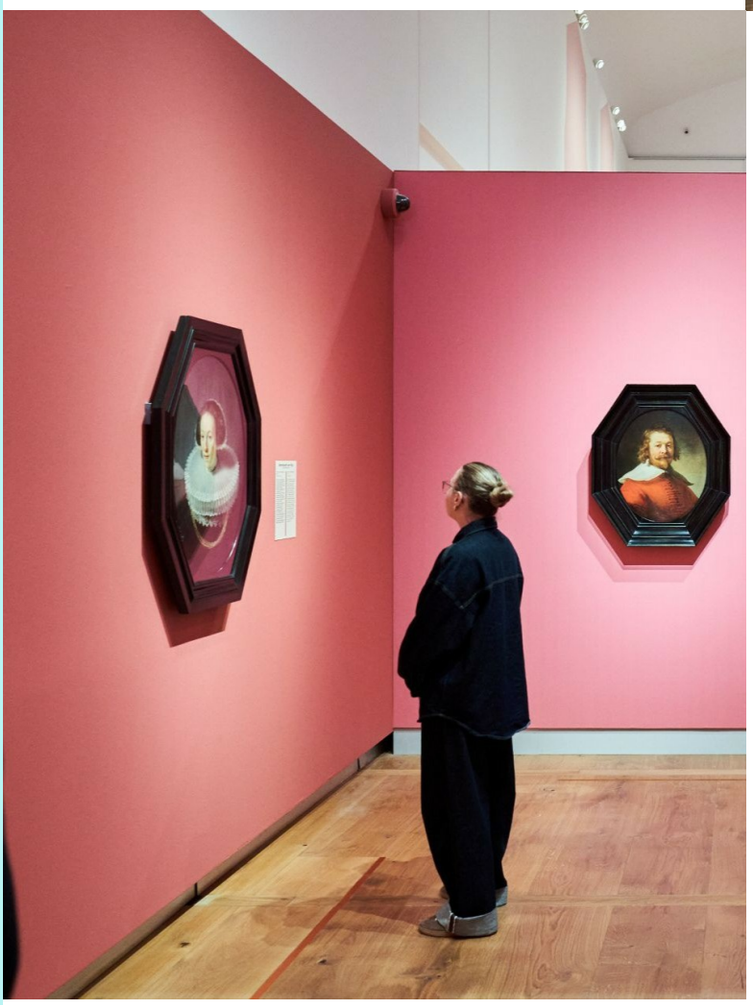

Van Rembrandt tot Vermeer

Speciaal voor de 750ste verjaardag van de stad Amsterdam zijn in het Hartmuseum achttien werken van Rembrandt – zeventien schilderijen en één tekening – voor het eerst samen in Amsterdam te bewonderen. Andere invloedrijke schilders in de tentoonstelling zijn Frans Hals, Jan Steen, Ferdinand Bol, Gerard Dou, Frans van Mieris en Maria Schalcken. Samen tonen zij de dagelijkse realiteit van 17de-eeuwse Amsterdammers. Als kers op de taart is een zeer bijzonder werk van Johannes Vermeer voor deze gelegenheid gerestaureerd. Te zien t/m 24 augustus.

Hart Museum

"Levensgeluk is de optelsom van gelukkige momenten"

Schattig en kattig

Poopoo, Pinkeltje, Fluffy en hun soortgenoten zijn naast kat ook de muze van hedendaagse kunstenaars. In Kasteel Ruurlo zie je hoe het de kat vergaat in de kunst van nu. Harige (anti)helden, liefdevolle maatjes en vreemde snuiters spelen de hoofdrol in schilderijen, tekeningen, sculpturen en (video)installaties uit o.a. Korea, Japan, Brazilië, België, Oostenrijk en Nederland. Te zien in Kasteel Ruurlo t/m 29 juni 2025.

Museum More - Kasteel Ruurlo

Concerten

Carel Kraayenhof en

Matangi Quartet

Carel Kraayenhof (bandoneon) en Matangi Quartet brengen op vrijdag 13 juni in Kerkgebouw De Morgenster in Hilversum samen de muziek van Ennio Morricone naar het podium. Matangi is met Carel zijn muziekarchief ingedoken en samen hebben ze een aantal parels uit Morricone's oeuvre gearrangeerd voor bandoneon en strijkkwartet. De Matangi's en Carel verklanken in een magisch concert de wereld van Morricone en zijn inspiratiebronnen, zoals Nino Rota, maar ook de muzikale erfenis die hij heeft achtergelaten bij componisten als Max Richter, Osvaldo Golijov en Philip Glass. Aanvang: 20.15 uur.

Sein Concerten

Midsummer Nightmare

Voor de vijfde keer bundelt jongNBE van 27 juni t/m 20 juli de krachten met Holland Opera voor een unieke opera-ervaring op locatie. In en om het Bunnikse Fort Rijnauwen brengen zij deze zomer Midsummer Nightmare – een avontuurlijke mix van Shakespeare's A Midsummer Night's Dream en Purcells The Fairy Queen. Meer informatie op

Hollandse Opera

Wonderfeel

"Wonderfeel" is het grootste buitenfestival voor klassieke muziek van Nederland (en Europa) met meer dan 100 optredens door ruim 500 musici. Het driedaags festival vindt sinds 2015 jaarlijks plaats. Dit jaar op 4, 5 en 6 juli op Landgoed Groeneveld.

Wonderfeel

Theater

De revolutie van de Rinsema's

Na de succesvoorstellingen Lost in the Greenhouse en Het Verdriet van de Zuiderzee zijn Orkater en De Lawei terug met het laatste deel van de Friesland-trilogie "De revolutie van de Rinsema's". De veengebieden van Friesland in 1920. Eén van de armste en meest genegeerde streken van Nederland. Toch gebeurt hier iets bijzonders. Schoenmakers en broers Evert en Thijs Rinsema raken in de ban van het dadaïsme. Het is een tijd waarin warm eten geen vanzelfsprekendheid is, vrouwen moeten knokken om gehoord te worden en oorlogsdreiging een schaduw werpt over het dagelijks bestaan. Hierdoor krijgt één van de meest radicale kunstvormen van Europa juist daar voet aan de grond. Te zien t/m 6 juli.

Orkater

De Onmisbaren

In de voorstelling "DE ONMISBAREN" wordt het verhaal verteld van medewerkers die fluitend achter de loopband staan, van schoonmakers die hun lunchpauze in een hoekje doorbrengen en van mensen die ooit droomden van heel ander werk. Theatermakers Yuna Linde en Tijs Huys nemen je mee naar hun werkvloer en vragen zich af: waarom zijn deze onmisbaren voor de samenleving zo onzichtbaar? Deze voorstelling is te zien van 25 t/m 27 juni in Tiem in Zwolle.

PS Theater

"We zien de dingen niet zoals ze zijn, we zien de dingen zoals wij zijn"
-Anaïs Nin-

End of Season

Om de zomer feestelijk in te luiden presenteert Introdans aan het einde van het theaterseizoen ‘24-‘25 weer een wervelende editie van “End of Season”. Naast diverse virtuoze hoogtepunten uit het recente Introdans-repertoire bevat het programma ook tal van verrassingen en inclusieve dansontmoetingen. Voor dansers die hun carrière beëindigen of naar het buitenland vertrekken is het jaarlijkse “End of Season” bovendien dé mogelijkheid om nog een laatste keer te schitteren en al hun talenten te etaleren. Te zien van 19 t/m 26 juni.

Intro Dans

Film

Son Hasat

In een dorpje aan de voet van de bergen in het Turkse Anatolië werkt Ali in de plaatselijke riethandel. Een louche business, waarbij zijn maffioze bazen Ali vreselijk uitbuiten. Zijn huwelijk met Aysel lijdt onder dit armoedige bestaan, totdat het lot Ali een handje helpt en hij plotseling in een positie komt om wraak te kunnen nemen. Zo ogenschijnlijk bescheiden en stil als Ali door het leven gaat, zo sober vertelt is de film “Son Hasat” ook. Een sterk opgebouwde, sfeervolle thriller, waarin stiltes luider klinken dan woorden. Met schilderachtige shots van de adembenemende natuur, waarbij te merken is dat regisseur Agacikoglu een achtergrond heeft in fotografie.

Trailer

Ocean

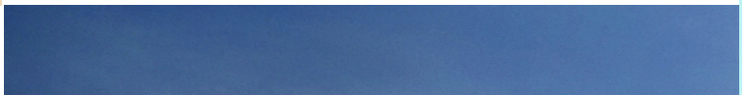

Vlak voor zijn 99e verjaardag brengt Sir David Attenborough "een van de belangrijkste films uit zijn carrière" uit. In de natuurfilm “Ocean” neemt de wereldberoemde documentairemaker kijkers mee in hoe de oceaan een belangrijke rol speelt in het redden van de biodiversiteit. "Na bijna 100 jaar op deze planeet begrijp ik nu dat de belangrijkste plaats op aarde niet op het land is, maar in de zee."

Trailer

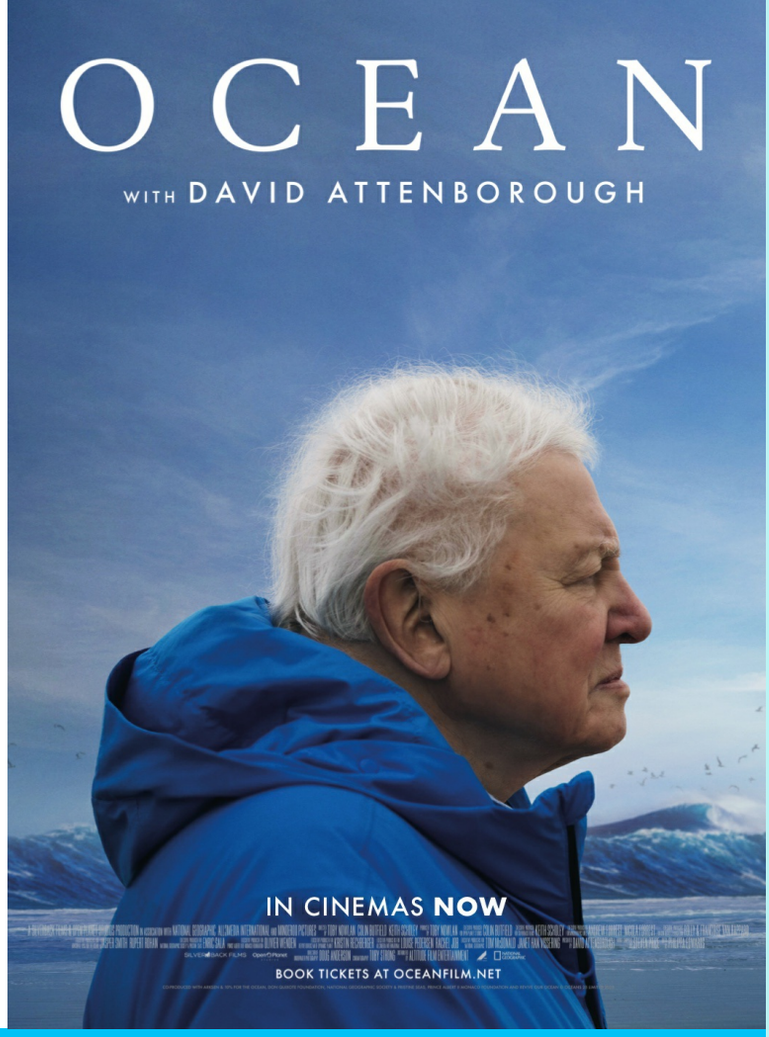

Boeken

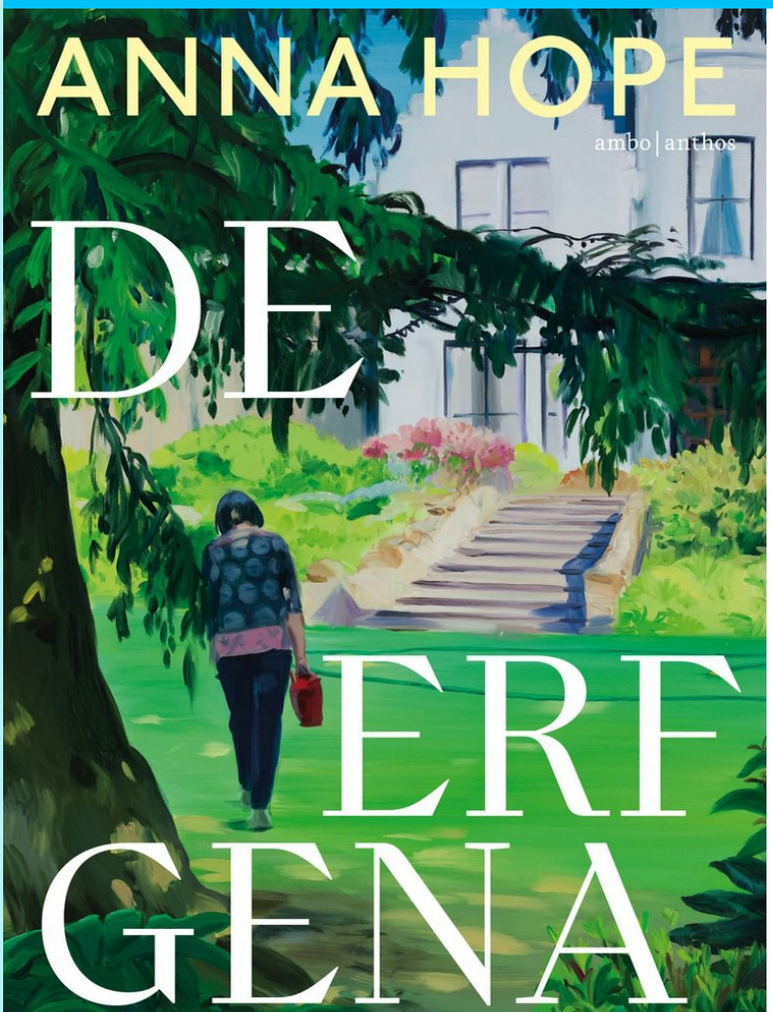

De Erfgenamen

De roman “De Erfgenamen” van Anna Hope probeert belangrijke vragen over nalatenschap – aan je familie, de geschiedenis en de wereld – te beantwoorden. De familie Brooke is bijeengekomen in hun achttiende-eeuwse landhuis voor de begrafenis van Philip: vader, grootvader, echtgenoot, landeigenaar, voormalig hippie, filantroop, en het middelpunt om wie alle andere familieleden draaien. Schrijfster Anna Hope is bekend van haar roman “Verwachting”.

Rouwdouwers

“Rouwdouwers” gaat over zinken of zwemmen, buigen of barsten. Schrijfster Falun Ellie Koos smijt alle pijn en ellende eerst met precisie tegen de muur, om er vervolgens vol liefde en mededogen naar te kijken. Ada is samen met haar broer Broos opgegroeid in de stacaravan van hun vader, een verbitterde hovenier die recht wilde schoppen wat door moedervingers krom was geaaid. Hij prentte zijn kinderen in dat de wereld keihard is, en dat ze zich er tegen moeten wapenen. Dit staat diep in Ada's ruggengraat gekerfd, al heeft ze geen contact meer met haar vader en broer. Deze roman was genomineerd voor de Libris Literatuurprijs.

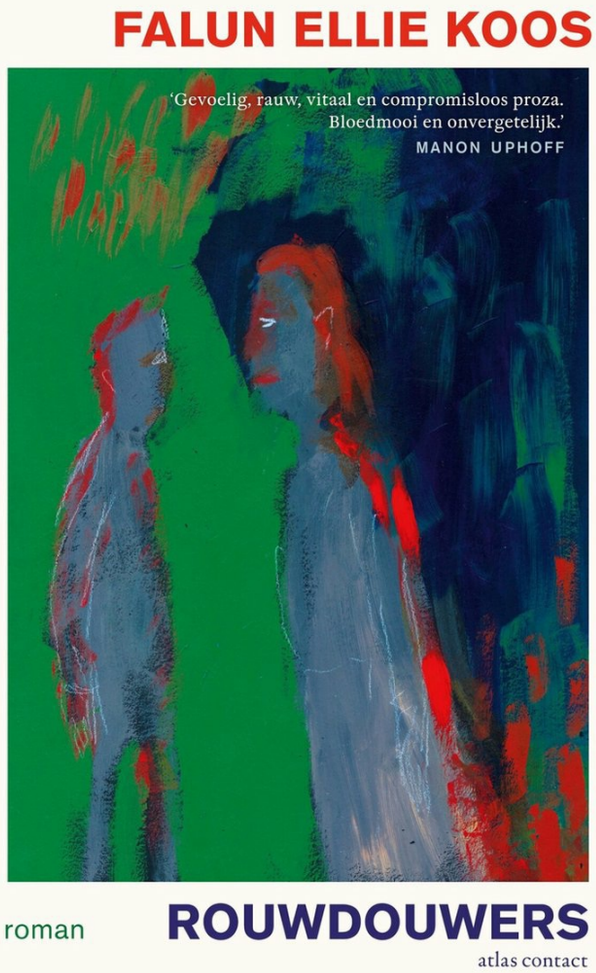

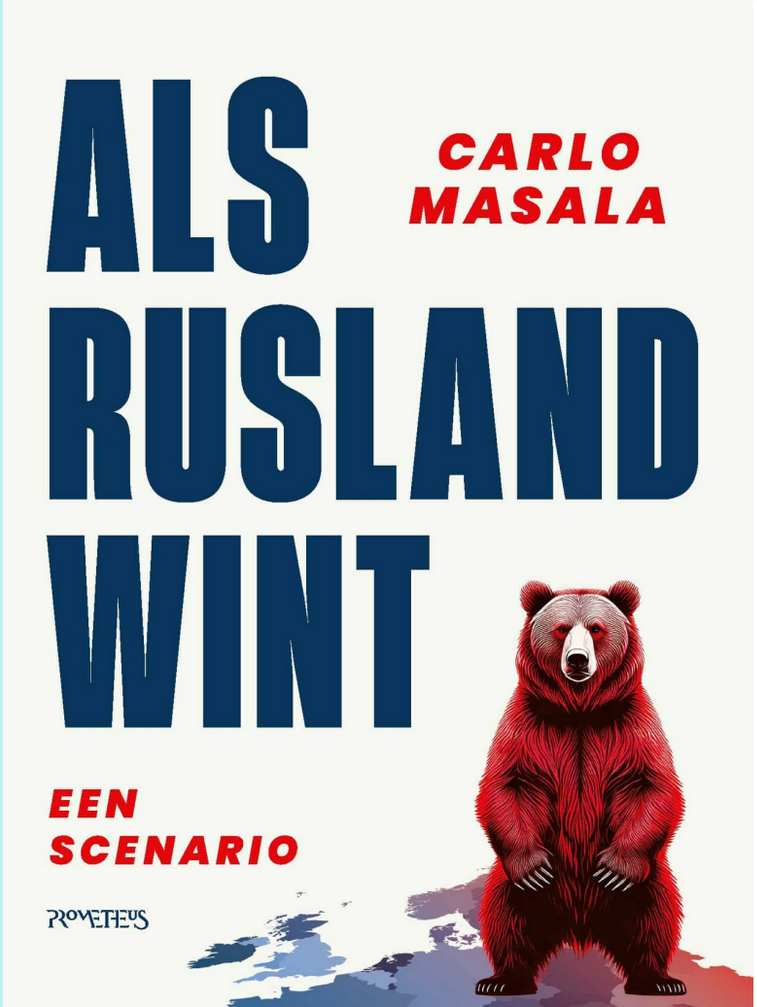

Als Rusland Wint

Maart 2028: Russische troepen veroveren het Estische stadje Narva en het eiland Hiiumaa in de Oostzee. De aanval op de Baltische staten is begonnen. In de jaren na het einde van de oorlog in Oekraïne heeft Europa zich niet goed genoeg bewapend en ontbeert het cruciale militaire kracht. Rusland gebruikt de inval van Estland als test. Hoe zal de NAVO reageren? Geldt Artikel 5 nog? En bestaat er een risico op een kernoorlog? Wij zijn eraan gewend geraakt dat alles uiteindelijk altijd goedkomt. Maar wat als dit niet het geval is? Wat als Rusland wint?
Schrijver Carlo Masala schetst in dit compacte boek een hypothetisch toekomstscenario – maar wel een scenario dat op drastische wijze laat zien wat er vandaag op het spel staat.

Podcasts

De Complottenpiramide

Vroeger deden we nog lacherig over complottheorieën maar tegenwoordig staan Tiktok en Instagram er vol mee. Sterker nog, zelfs in de Tweede Kamer worden ze openlijk gedeeld. Hoe zit dat? En moeten we ons zorgen maken? In De Podcast “De Complottenpiramide” onderzoeken Lisa Loeb en haar man Daniel Paarlberg wekelijks de opmerkelijkste complottheorieën. Ze onderzoeken hoe een complot ontstaat, wie erin geloven en hoe gevaarlijk het eigenlijk is, dat complotdenken.

Podimo

De Vuurwerkramp

Op 13 mei 2000 verandert Enschede voorgoed door de zogenoemde Vuurwerkramp. Een enorme explosie bij vuurwerkopslag SE Fireworks eist 23 levens, verwondt duizenden mensen en verwoest een hele woonwijk. In de podcastserie “De Vuurwerkramp” vertellen Tubantia-journalisten Lucien Baard en Frank Bussink de verhalen achter de ramp. Slachtoffers, nabestaanden en ooggetuigen delen hun aangrijpende verhalen over die noodlottige dag. Hoe kon dit gebeuren? Wat waren de gevolgen?

Podcast Luisteren

Onkruid in het paradijs

In de podcast “Onkruid in het paradijs” duikt Silvia Bromet in het wel en wee van een groep tuinders op volkstuincomplex Buitenzorg in Amsterdam. Het is er lang niet zo vredig als het lijkt. ‘Het is echt de samenleving in het klein.’

Podcast Luisteren

Theetuinen

De Hoestinkhof

“De Hoestinkhof” Theetuin in Twentse stijl met een Engels tintje. Ook het licht glooiende landschap doet denken aan Zuid-Engeland. Thee ….maar ook koffie – fris – wijn – bier. Het assortiment ‘echte thee’ is zeer uitgebreid, meer dan 60 theesoorten. U kunt er terecht voor een High tea. Lunch of een Afternoon tea.

Hoestink Hof

Theetuin Eemnes

Of je nu kiest voor een plek in het hart van de tuin of juist in een rustig hoekje,
bij Theetuin Eemnes geniet je altijd van het groen. Centraal in de tuin staat het sfeervolle theehuis, daaromheen zijn veel knusse zitplekken. Naast genieten van een heerlijke high tea kun je hier uitgebreid lunchen en gezellig borrelen.

Theetuin Eemnes

Theetuin ik & mijn moeder

In het oude koetshuis van het Wooldrikpark in Enschede hebben Marle Buursink en haar ouders in Theetuin ik & mijn moeder een intieme, huiselijke sfeer gecreëerd. Ga je voor een high tea in de knusse serre of een stevige lunch in de sfeervolle tuinkamer? Ontspannend is het sowieso, hier op een historisch boerenerf, tussen indrukwekkende vrijstaande bomen en natuurlijke pracht.

Ik en Mijn Moeder

“Wie niet af en toe niets doet, is geen vrij mens”
-Erasmus-

De Wilde Framboos

Bakel proef je de liefde en aandacht die in elk gerecht is gestoken. Het is een plek waar je na een bezoek met een glimlach en volle buik naar huis gaat.

De Wilde Framboos

Watertanden

Heerlijk wandelen in het groen en daarna genieten van een kop koffie/thee met zelfgebakken taart of een vers bereide lunch? Van april tot en met september kan dat in Harfsen. Dan opent Theeschenkerij “Watertanden” haar deuren op een prachtige locatie midden tussen de weilanden, maar toch ook centraal gelegen tussen Zutphen, Lochem en Deventer. Kom je een keer aanwaaien?

Wandel

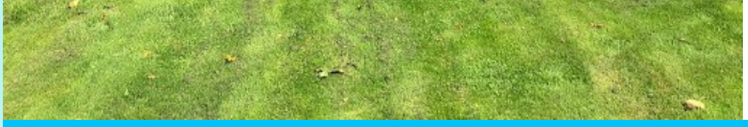

Kunst in de Natuur

Rustpunten

De bijzondere kunstwerken van Blok en Lugthart worden gekenmerkt door een grote verscheidenheid aan materialen en inhoudelijke thema's, waarin de mens echter steeds een centrale rol speelt. Het is een voortdurend spel van wisselende betekenissen van de mens in relatie met zijn omgeving, van intimiteit en afstandelijkheid, van lichamelijkheid en hightech. Het kunstproject "Rustpunten" bestaat uit een vijftal kunstwerken langs de fietsroutes in de Gemeente Eemsmond (Gr.)

Blok Lug't hart

Kunst van hier tot Ginder

Ontdek de KunstFietsRoute "Kunst van hier tot ginder" op 14 en 15 juni, een tweedaags festival voor straattheater, kunst en muziek te midden van het glooiende Sallandse landschap. In 2025 verrijzen de podia in Okkenbroek, Lettele, Oxe en Bathmen—en bij elk van de zes bijzondere locaties kun je vrij schakelen tussen theater, kunst en muziek. Op beide dagen draait hetzelfde veelzijdige programma, dus je bepaalt zelf waar je begint en eindigt.

Kunst van heir tot Ginder

Wilt u ook maandelijks de nieuwsbrief per email ontvangen,

meldt u zich dan aan!

Aanmelden Nieuwsbrief Cultuur-Tips

Deze e-mail is verstuurd aan {{email}}. • Als u geen nieuwsbrief meer wilt ontvangen, kunt u zich hier afmelden. • Voor een goede ontvangst voegt u info@cultuur-tips.nl toe aan uw adresboek.

Laposta