Cultuur-Tips

Uw dagelijkse dosis Cultuur!

Hieronder vindt u de nieuwsbrief voor **Juli** van Cultuur-tips.nl.

Elke maand staan hierin de leukste culturele uitjes,
activiteiten en recepten.

Wilt u dagelijks op de hoogte blijven van alle tips
ga dan naar onze website!

Cultuur-Tips

TIP van de Maand!

Małgorzata Mirga-Tas

Museunm Bonnefanten in Maastricht presenteert t/m 16 februari 2025 het werk van Małgorzata Mirga-Tas (Polen, 1978). Het is de eerst solotentoonstelling van MirgaTas in Nederland. Het werk is een visuele sensatie die uitnodigt tot diepere reflectie. De kleuren zinderen en de scènes zijn zo levendig dat ze lijken te bewegen. De tentoonstelling omvat veel textiele werken uit verschillende periodes.

Museum Bonnefanten

Kunst

Labyrinth of Memories

De eerste grote museale overzichtstentoonstelling van beeldend kunstenaar Levi van Veluw (1985) “Labyrinth of memories”, is t/m 25 augustus te zien in Singer Laren. Dwaal in zes zalen door het wonderlijke oeuvre van Van Veluw en de door hem op intuïtieve wijze geselecteerde werken uit de Singer collectie. Met deze bijzondere presentatie gaat het museum uit haar comfortzone en wordt de eigen verzameling in een nieuw licht geplaatst

Singer Laren

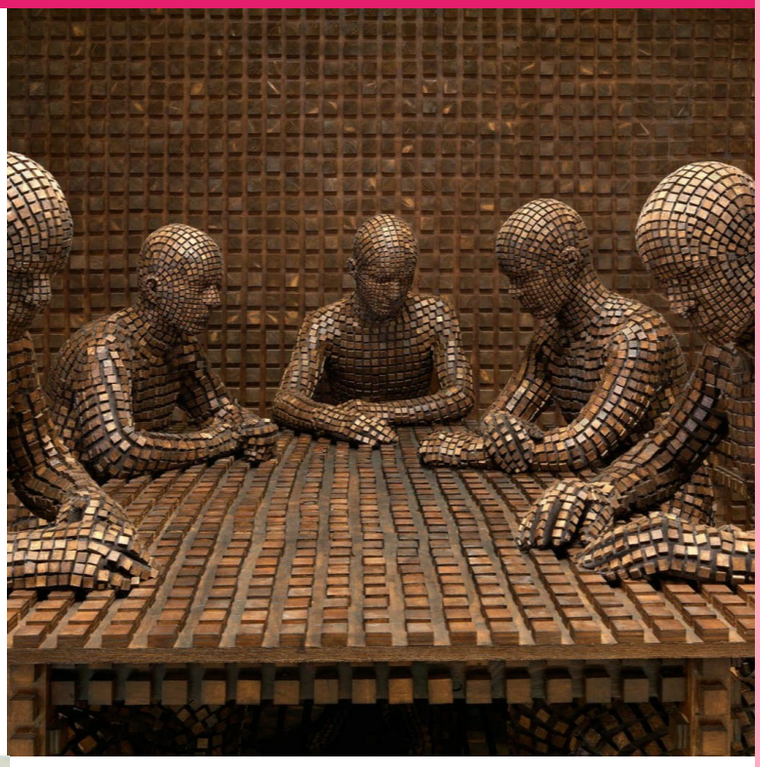

Kees Stoop

In de zomermaanden t/m 1 september 2024 organiseert Rijksmuseum Twenthe de eerste grote solotentoonstelling van de virtuoze tekenaar Kees Stoop (1929 - 2019). Stoop was volgens kenners een van de grootste tekenaars van ons land, maar is nauwelijks bekend bij het grote publiek. Kees Stoop leefde een teruggetrokken bestaan in Holten, aan de voet van de Sallandse Heuvelrug, waar hij de door hem zo geliefde natuur in uiteenlopende stijlen – van uiterst realistisch en precies tot schetsmatig en bijna abstract – vastlegde.

Rijksmuseum Twenthe

“Realisme is niet hoe de echte dingen zijn, maar hoe de dingen echt zijn”
-Bertolt Brecht-

Matthew Wong

Het werk van de Chinees-Canadese kunstenaar Matthew Wong (1984-2019) is dynamisch, kleurrijk en expressief. Van de vele kunstenaars door wie hij zich liet inspireren was Vincent van Gogh een van de belangrijkste. Matthew Wong begon in 2011 op zijn 27ste met tekenen en schilderen. In een paar jaar tijd ontwikkelde hij een compleet eigen stijl, waarin hij met intense kleuren fantasierijke landschappen schilderde. Te zien tot en met 1 september in het Van Gogh Museum in Amsterdam.

Van Gogh Museum

Buiten Kunst

Van Slot tot Centrum

Niet alleen in Slot Zeist, maar ook daaromheen valt veel te zien en te ontdekken. Sinds 2015 is er een verrassende beeldenroute die het Slot met het centrum van Zeist verbindt. Moderne en hedendaagse kunstwerken sieren de Slottuin, de oprijlaan van het Slot, het Broeder- en Zusterplein, de publiekshal van het gemeentehuis en het Walkartpark.

Slot Zeist

Lee Ufan

De tuinen van het Rijksmuseum in Amsterdam zijn t/m 27 oktober het podium voor de kunst van Lee Ufan. Voor zijn eerste solotentoonstelling in Nederland toont de Koreaanse kunstenaar negen iconische werken uit de serie Relatum, waar hij sinds de jaren zeventig doorlopend aan werkt. De sculpturen van steen en metaal gaan de dialoog aan met de natuur en de architectuur van het museumgebouw.

Rijksmuseum

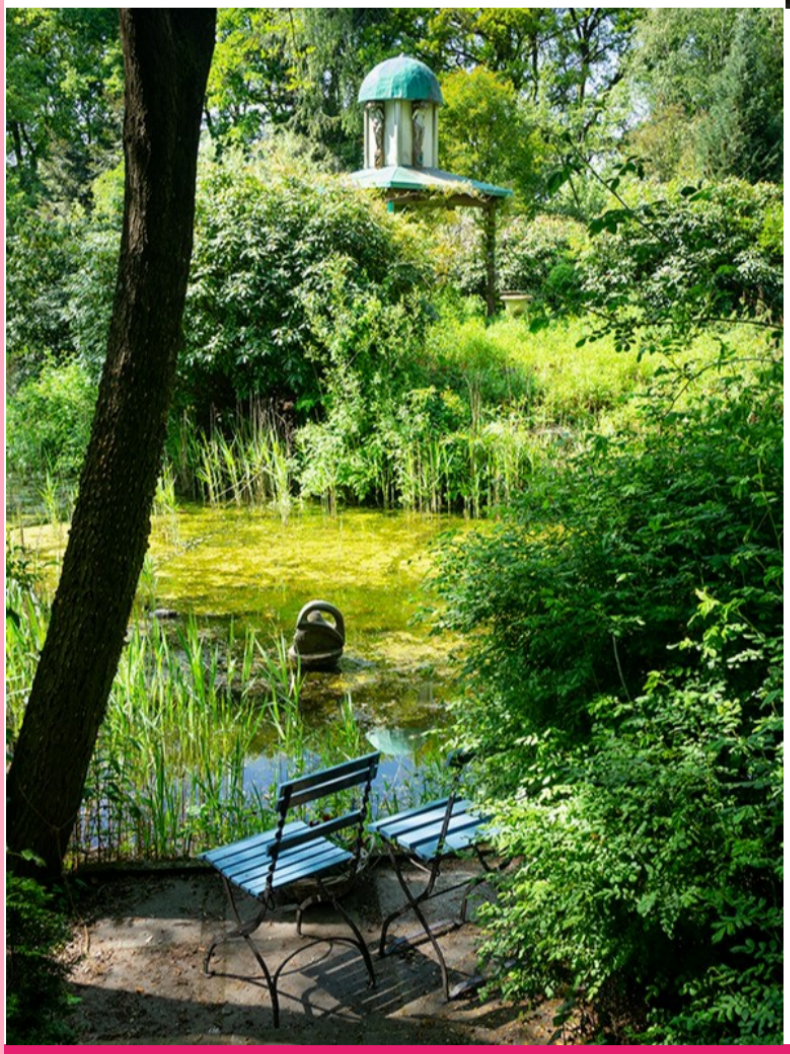

De Levenstuinen van Groot Hontschoten

De Levenstuinen van Groot Hontschoten bij Teuge is een bijzonder tuinencomplex ; Tijdens het wandelen door de Levenstuinen kom je langs prachtige waterpartijen, verschillende beelden en de kapel. Het ene moment voelt het alsof je door de jungle loopt en op het andere moment lijk je in Stonehenge te zijn. De rondgang door de Levenstuinen vertelt een verhaal, waarbij je de belangrijkste facetten uit een mensenleven zult tegenkomen en herkennen. Een levensverhaal dat je meeneemt vanaf de tuin van de bevruchting tot en met de tuin van de dood.

Levens Tuinen

Concerten

Batenburg Baroque

Batenburg Baroque Festival bij Wijchen is een zomers festival waar je op 12, 13 en 14 juli op prachtige historische locaties in Batenburg en omgeving in ontspannen sfeer kunt genieten van muziek op internationaal niveau. Gerenommeerde ensembles en solisten zoals Holland Baroque en bariton Thomas Oliemans brengen dit jaar hun muziek naar Batenburg. Ook singer-songwriter Tim Knol en documentairemaker Sinan Can zijn van de partij.!

Holland Baroque

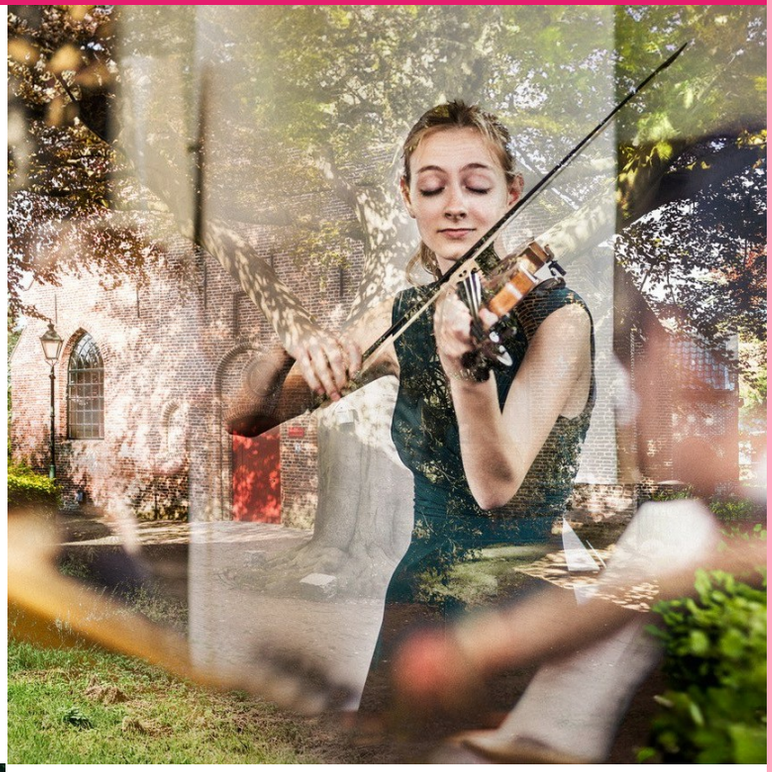

Klaterklanken

Klaterklanken is een buitenfestival met klassieke muziek op prachtige buitenplaatsen, landgoederen en forten in Nederland. De musici spelen dicht bij het publiek, midden ín en ook mét de natuur. Het hart van het festival zijn de concertwandelingen; bezoekers wandelen in kleine groepen langs korte concerten van vooral jonge topmusici en ensembles. Van 7 t/m 21 juli o. a in Bunnik, Rozendaal. Olst en Overveen.

Klaterklanken

Barok Festival

Tegen het decor van de prachtige binnenstad van Zutphen wordt van 10 t/m 14 juli 2024 de vijfde editie gehouden van het Internationaal Barok Festival Zutphen. Verspreid over diverse historische locaties in de stad vinden masterclasses, workshops, presentaties en 25 concerten plaats. Nagenoeg alle onderdelen zijn voor publiek toegankelijk. De concerten worden verzorgd door de meesters, de leerlingen en een aantal gastensembles. Internationaal Barok Festival Zutphen is een initiatief van artistiek leider en sopraan Johannette Zomer

IBF Zutphen

Theater

Afrika Festival Hertme

Het Afrika Festival Hertme is een van de meest toonaangevende festivals op het gebied van moderne muziek uit Afrika. In het prachtige Openluchttheater Hertme vindt op 6 en 7 juli het tweedaagse festival plaats. Het Afrika Festival ontstond ruim 34 jaar geleden min of meer toevallig. Hertmenaar John Pisano is in die tijd bestuurslid van het openluchttheater als hij per toeval een Groningse student bij zijn schoonouders ontmoet. Die vertelt Pisano dat er in het kader van een uitwisseling een traditionele dansgroep uit Burkina Faso naar Groningen komt.

Openlucht Theater Hertme

Deventer op Stelten

Op 12 t/m 14 juli is het weer tijd voor Deventer Op Stelten! Met maar liefst 26 gezelschappen en dan nog acts op Hoogtevrees (Worpplantsoen) én bij Poolshoogte (Havenkwartier) belooft het weer een prachtig weekend te worden. De naam internationaal buitentheaterfestival is met recht goed gekozen met gezelschappen uit België, Engeland, Frankrijk, Spanje, Portugal en natuurlijk Nederland.

Deventer op Stelten

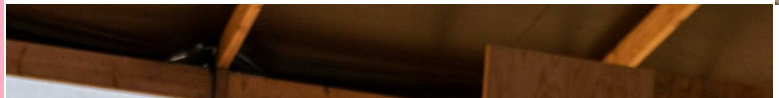

WIND

Deze zomer speelt Toneelgroep Jan Vos van 2 juli t/m 4 augustus opnieuw de succesvolle locatievoorstelling “WIND” over hoe ongelukkige politieke keuzes een gemeenschap uit elkaar drijven. Ondernemer Abel Koops heeft niet lang meer te leven. Om de financiële toekomst van zijn dochter Margje veilig te stellen besluit hij windmolens op zijn land te plaatsen. Pal bij het dorp Burgerveen. De dorpelingen protesteren. Maar met steun van de landelijke overheid weet Abel toch zijn plannen door te drukken. Als vervolgens zijn dochter door onbekenden wordt gemolesteerd, is dat het begin van een reeks gewelddadige incidenten die het eens zo rustige Burgerveen volledig op zijn kop zet. Kijk voor de locaties op

Toneelgroep Jan Vos

“Intellect en liefde zijn van verschillend materiaal. Intellect verknoopt mensen en riskeert niets maar liefde maakt alle klitten los en riskeert alles”
-lif Shalak-

Film

Treasure

De Amerikaanse muziekjournalist Ruth neemt haar vader Edek, een overlever van de Holocaust, mee op een vader-dochter-roadtrip naar zijn geboorteland Polen. Waar Ruth inzicht hoopt te krijgen in het verleden van hun familie, heeft de charmante levensgenieter Edek zijn eigen plannen. Hun generatiekloof en de cultuurclash die ze ondervinden in het post-communistische Polen van de jaren ’90 tonen hoe het zoeken

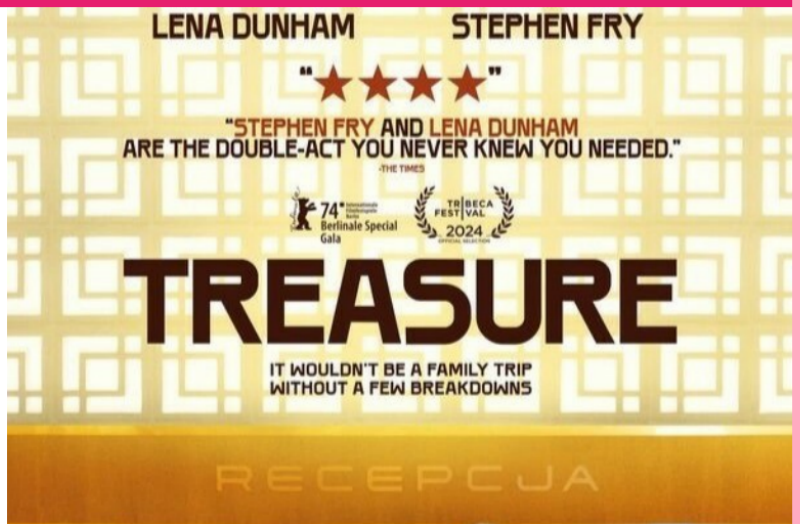

naar verbinding niet alleen verdrietig hoeft te zijn. De film “Treasure” met in de hoofdrol Stephen Fry is een bijzonder film waarin vader en dochter proberen dichterbij elkaar te komen.

Trailer

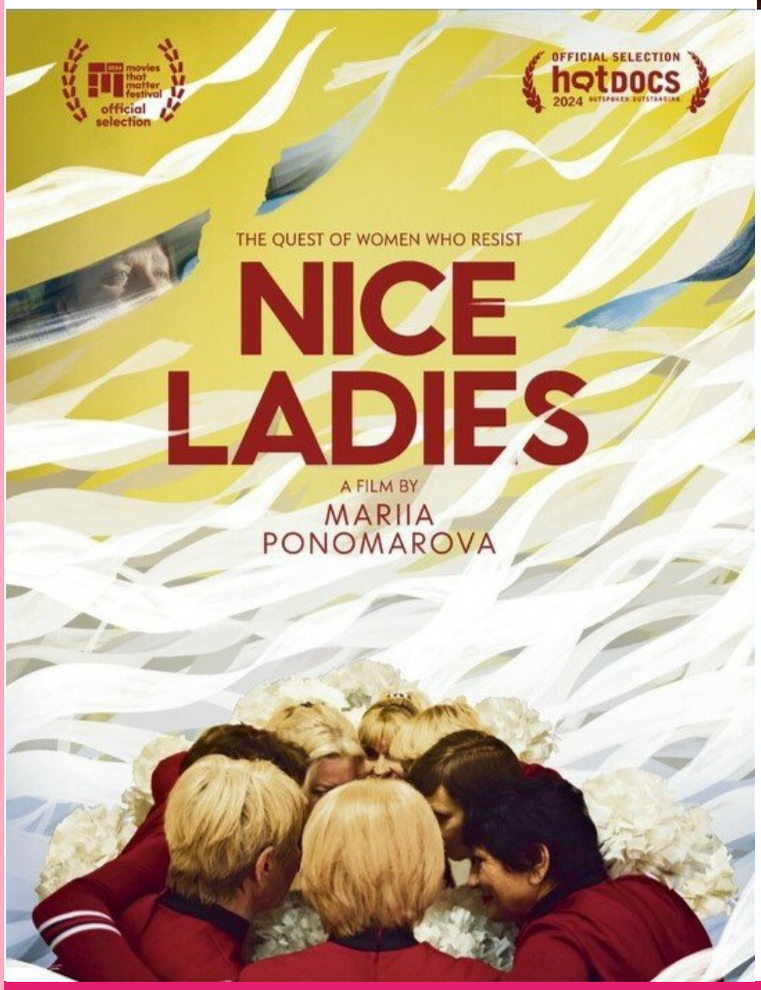

Nice Ladies

Met de escalatie van de oorlog van Rusland tegen Oekraïne wordt de schijnbaar onbreekbare band van een aanstekelijk cheerleadingteam van 50-plussers genaamd "Nice Ladies" op de proef gesteld. Ze staan voor onmogelijke keuzes tussen moederland en grootmoederschap, tussen blijven en vluchten. Teamlid Sveta vlucht met haar familie naar Nederland, terwijl aanvoerder Valia en coach Nadia achterblijven in de herhaaldelijk gebombardeerde stad Kharkiv. Het team is uit elkaar gerukt en ondanks de terreur, het verdriet en de pijn van Sveta’s survivor’s guilt proberen de ladies contact te houden om de hoop niet te verliezen. De film “Nice ladies” is geregisseerd door Marila Ponomarova

Trailer

Boeken

Zevenpoot

‘Onze liefde overwint alles,’ zeggen mevrouw en meneer Knoblauch wanneer ze een piepklein zoontje met acht beentjes krijgen, “we houden van hem zoals hij is”. Maar de buitenwereld heeft haar bedenkingen. Is de achtbener moderne kunst? Een medisch wonder? Een vreemdeling?
Deze speelse en satirische vertelling “Zevenpoot” van Arnon Grunberg is ook een zachtaardig commentaar op kunst, cultuur, ideologie en maatschappij. Wie van mensen wil houden moet de zotheid omarmen.

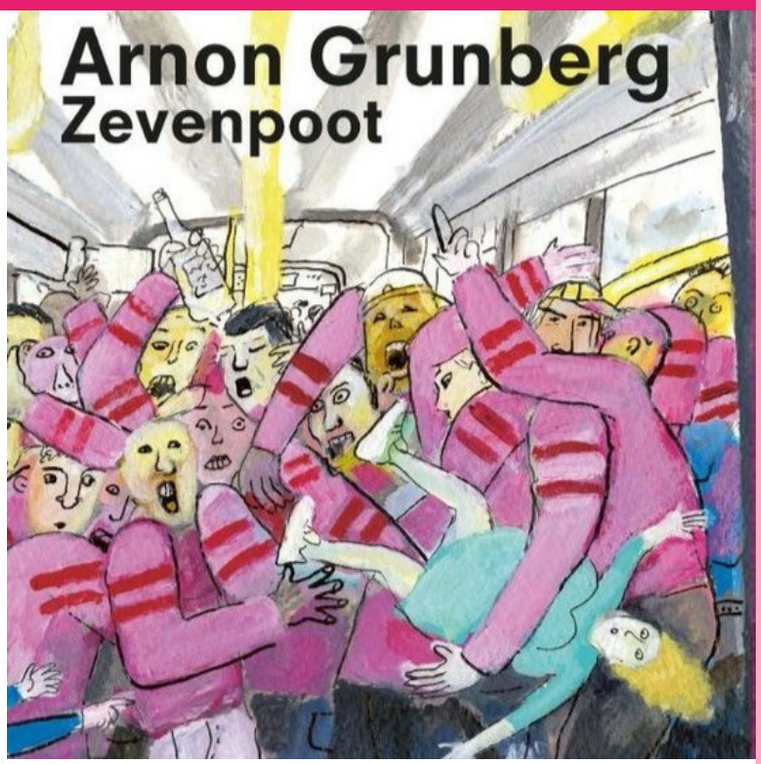

Deze vreemde bewogen geschiedenis

“Deze vreemde bewogen geschiedenis” van Claire Messud leidt je van het warme Algerije tot aan het besneeuwde Canada en verhaalt over de twintigste eeuw, door de lens van een Franse familie die verspreid raakt over de gehele wereld. Juni 1940. Parijs is gevallen, en honderden kilometers verderop, in Salonika, Griekenland, valt een familie uiteen. Marineattaché Gaston Cassar zegt vaarwel tegen zijn vrouw, tante en kinderen en heeft er alle vertrouwen in dat ze elkaar na de oorlog weer zullen zien. Maar de oorlog laat zijn sporen na en de familie komt deze periode niet ongeschonden door; een beslissing met gevolgen die nog lang zal doorwerken.

“Vandaag heb ik zin in een kopje gezelligheid, een lepeltje liefde, 2 klontjes vriendschap en een gevuld geluk”
-Nafiss Nia, dichter-

De Zwitserse Dochter

De nieuwe Lucinda Riley heet Soraya Lane. Onthoud die naam. Deel 4 “De Zwitserse dochter” is uit. Londen, heden. Georgia heeft het te druk met haar bedrijf om de geschiedenis van haar oma uit te zoeken. Het kistje dat ze heeft gekregen stopt ze diep weg in een la. Na het overlijden van haar ouders heeft ze zichzelf aangeleerd om vooruit te kijken. Maar wanneer ze de roze edelsteen uit het kistje laat onderzoeken door een juwelier, komt ze een bijzonder verhaal op het spoor dat haar naar Genève voert. Daar ontmoet ze kunstverzamelaar Luca, die al jaren op zoek is naar de steen.

Podcasts

Van Gogh en de Weg Naar Wereldroem

Ruim 130 jaar geleden kende bijna niemand Vincent van Gogh, vandaag is hij wereldberoemd. Hoe kan dat? In de podcast 'Van Gogh en de weg naar wereldroem' gaat radiomaker en Van Gogh-fan Frank van der Lende op zoek naar antwoorden

Podcast Luisteren

De Shortlist

In deze podcast bespreken jonge lezers de zes boeken die genomineerd waren voor de Libris Literatuur Prijs. Ze praten met elkaar over wat hen is opgevallen, wat hen verrast heeft, wat ze van het verhaal vinden, hoe de schrijfstijl ze bevalt, met welke vragen ze achter zijn gebleven en nog veel meer. Vervolgens interviewen zij samen de auteur van het genomineerde boek. Elke podcastaflevering is een half uur literair luisterplezier en een goede introductie om het boek zelf te gaan lezen.

Podcast Luisteren

Het Klokhuis

De kinderpodcast van Het Klokhuis gaat over onmisbare uitvindingen. Of eigenlijk: heel gewone dingen die enorm belangrijk blijken te zijn.
De eerste afleveringen gaan over uitvindingen of ontwikkelingen die de wereld veranderd hebben. Of eigenlijk, dingen die we heel gewoon vinden, maar die ontzettend belangrijk blijken te zijn.

Podcast Luisteren

Theetuinen

Bartiméus

Kom tot rust in de historische theetuin Bartiméus in Doorn. In deze theetuin werken bewoners van Bartiméus samen met medewerkers en vrijwilligers. De historische theetuin bevat een theeschenkerij, een rosarium en natuurlijk de moestuin. Wanneer je gewoon even wilt genieten van al het moois in de tuin, zit je bij Bartiméus goed. Natuurlijk kan dat ook onder het genot van een heerlijk kopje koffie of thee op het terras of in het theehuis

Bartimeus

Herma’s Border

Elke dag in de maanden mei tot en met augustus is de theetuin Herma’s Border open. Vanuit de Randerstraat in Diepenveen rij je naar de Bockhorsterstraat in Olst. In het derde weiland links is de tuin. Je kunt er thee. Koffie en gebak bestellen en de prachtig aangelegde tuin bezoeken.

Herma Border

Weesp

De Theetuin van Weesp ligt op een van de vier bastions van deze oude vestingstad. Dit Bastion Bakkerschans dateert van 1674 en is omringd door een vestingwal met statige oude bomen. Deze historische plek op de schans is een verstopte oase in het groen, een uitgelezen plek voor een romantische theetuin. De tuin is inmiddels uitgegroeid tot een waar paradijs waar de echte tuinliefhebber zijn hart aan kan ophalen. De tuin is bekend in binnen- en buitenland.

Theetuin

Vakantie

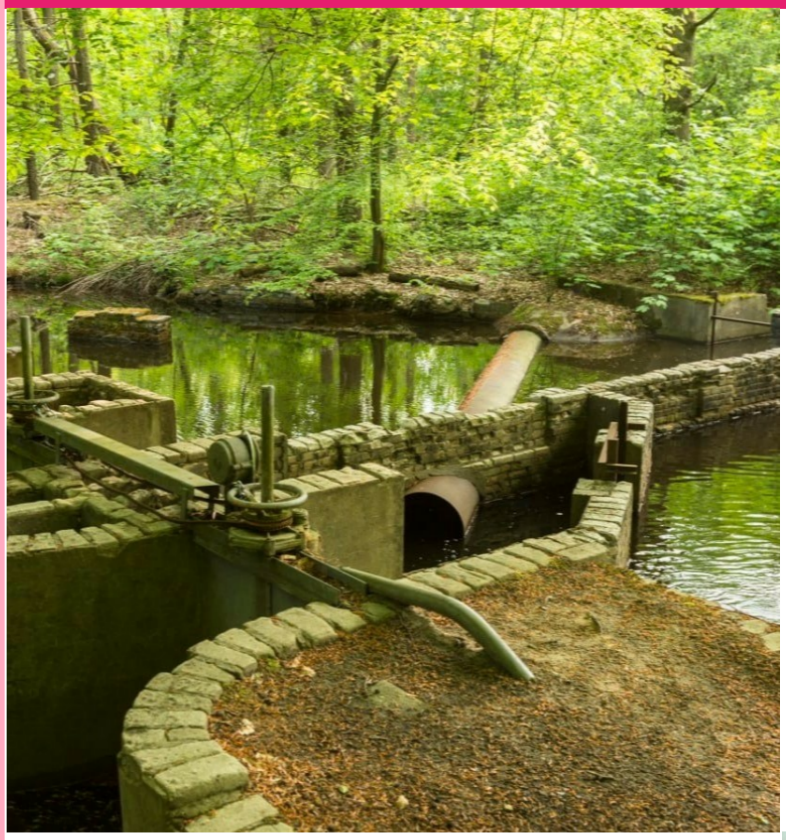

Het Waterloopbos

Rijksmonument Waterloopbos in Marknesse is een historisch openlucht laboratorium in een prachtig polderbos. Hier zijn honderden onderzoeken uitgevoerd naar het gedrag van water. Je vindt er restanten van het onderzoek naar de Deltawerken. Maar ook van waterwerken voor exotische plekken zoals de haven van Lagos en van Bangkok. Het bos is vrij toegankelijk van zonsopgang tot zonsondergang. Gemarkeerde wandelroutes leiden je langs de modellen van waterwerken die als ruïnes in het bos liggen.

Natuur Monumenten

Zee vol Verhalen

Duik in de verhalen over het leven aan de voormalige Zuiderzee! Bezoek het Zuiderzeemuseum in Enkhuizen met “Zee vol verhalen”, de boeiende en interactieve vaste Zuiderzeetentoonstelling voor iedereen. Maak in deze tentoonstelling kennis met zowel de voormalige als huidige bewoners uit de Zuiderzeeregio, die vertellen over hun dagelijkse leven, werk, kleding, huizen en vrijetijdsbesteding. Over hun gebruiken en hun feesten van toen én nu. En over hun eeuwige strijd tegen het water én de aanleg van de dijk die alles veranderde: de Afsluitdijk.

Zuider Zee Museum

De Fietsvierdaagse

Van 23 t/m 26 juli wordt in Diepenheim de

Midzomer Fiets4daagse gehouden, Elke dag wordt er een route van zowel 40 als 60 km uitgezet in de schitterende omgeving van Diepenheim. Ver weg van de drukte, kan er heerlijk gefietst worden. De routes zijn bewegwijzerd en onderweg wordt er een stempelpost ingericht. Er is veel aandacht voor bezienswaardigheden, exposities en andere evenementen onderweg.

Fietsvierdaagse

Klimbos Overijssel

Klimbos Overijssel in Paasloo heeft vier uitdagende parcoursen welke garant staan voor veel klimplezier! Voor zowel de beginnende als ervaren klimmer. Vanaf 130 cm kan er bij ons geklommen worden. Je entree ticket is geldig voor 2 uren klimmen, dus je kiest niet voor een bepaald parcours.

Klimbos Overijssel

Wilt u ook maandelijks de nieuwsbrief per email ontvangen, meldt u zich dan aan!

Aanmelden Nieuwsbrief Cultuur-Tips

Deze e-mail is verstuurd aan {{email}}. • Als u geen nieuwsbrief meer wilt ontvangen, kunt u zich hier afmelden. • Voor een goede ontvangst voegt u info@cultuur-tips.nl toe aan uw adresboek.

Laposta