Cultuur-Tips

Uw dagelijkse dosis Cultuur!

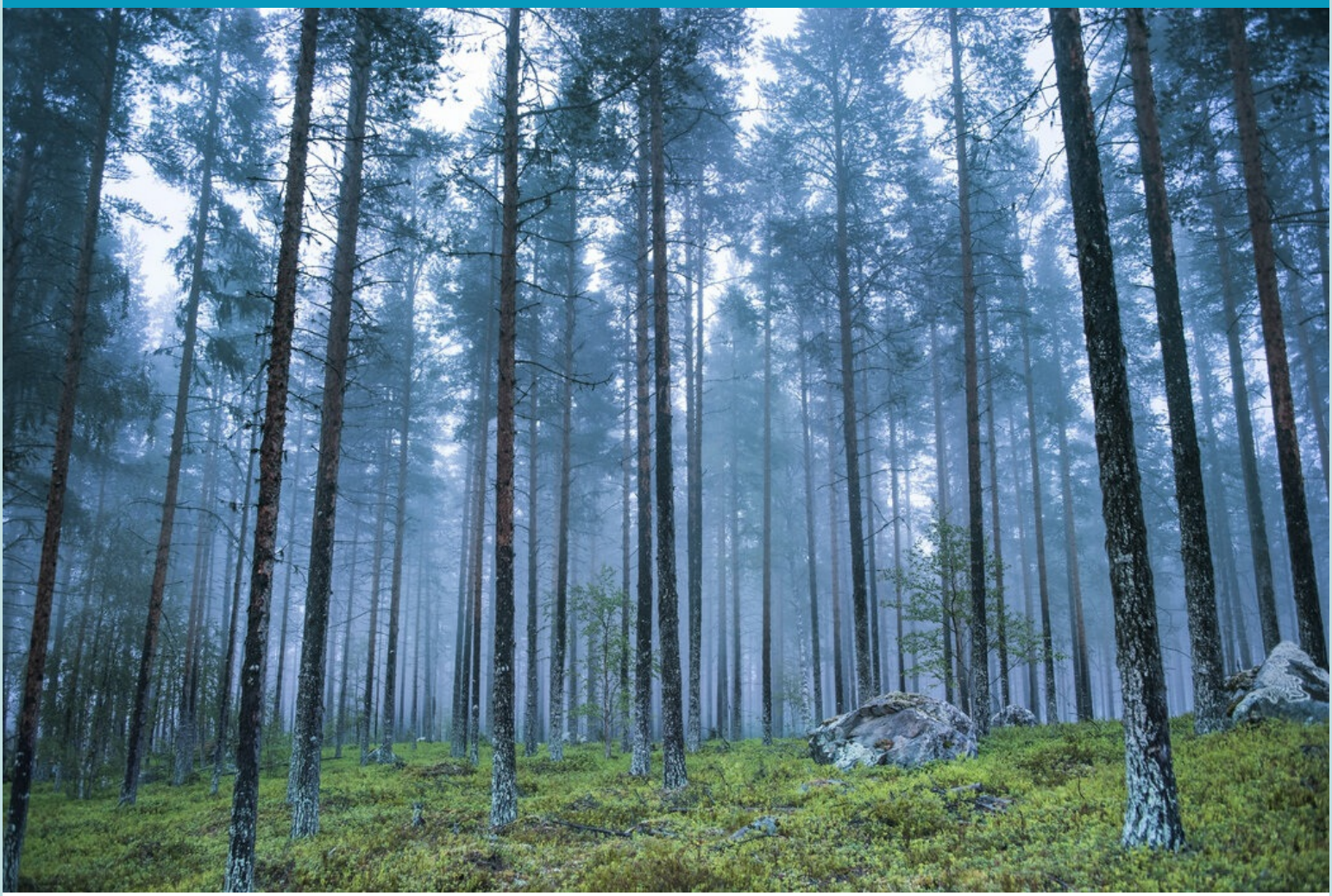

Hieronder vindt u de nieuwsbrief voor **Juni** van Cultuur-tips.nl.

Elke maand staan hierin de leukste culturele uitjes,
activiteiten en recepten.

Wilt u dagelijks op de hoogte blijven van alle tips
ga dan naar onze website!

Cultuur-Tips

TIP van de Maand!

Op Roakeldais

Festival “Op Roakeldais” is het grootste, jaarlijkse internationaal dans-en muziekfestival voor culturele dans in Nederland. .Het festival wordt al meer dan 55 jaar elk jaar georganiseerd. Het festival vind altijd plaats in het laatste weekend van juni (26-30 juni) in Warffum (Gr.). Het doel van het festival is om in de dansvoorstellingen de diversiteit van dansgroepen, van een hoog artistiek niveau, van over de hele wereld te laten zien. Festival Op Roakeldais kenmerkt zich door een bijzondere sfeer van verbroedering. De dansers worden een week lang gastvrij opgenomen in gastgezinnen.

Oproakeldais

Kunst

Ode Aan Nederland

Muzee Scheveningen verwelkomt met trots de 2e etappe van de reizende tentoonstelling, georganiseerd door de Jimmy Nelson Foundation. De tentoonstelling, genaamd “Ode aan Nederland”, belicht het indrukwekkende werk van gerenommeerd kunstenaar Jimmy Nelson, dat voortkomt uit zijn boek “Between the Sea and the Sky”. Het doel van de tentoonstelling is om de kunstwerken van 20 Nederlandse gemeenschappen terug te brengen naar hun oorsprong, waarbij de Jimmy Nelson Foundation elk van deze gemeenschappen een kunstwerk schenkt. De tentoonstelling is te zien t/m 30 juni.

Muzee Scheveningen

Christoffel & kate Bisschop

Tot en met 7 juli 2024 duikt het Fries Museum in het persoonlijke leven en de

kunst van de in Leeuwarden geboren kunstenaar Christoffel Bisschop (1828-1904) en zijn Engelse echtgenote Kate Bisschop-Swift (1834-1928). Ook hun inspiratiebronnen en de imposante villa Frisia komen aan bod, evenals de koninklijke kringen waarin zij zich begaven en het Haagse kunstenaarsgenootschap Pulchri Studio. De tentoonstelling laat zien hoe de Friese kunstenaar het verleden aangrijpt als inspiratie voor het heden. In het bijzonder raakt Christoffel Bisschop gefascineerd door het kleurrijke stadje Hindeloopen.

Fries Museum

“Bomen zijn gedichten die de aarde in de lucht schrijft”
-Kahlil Gibran-

Springtime

A-quadraat, galerie en beeldentuin bevindt zich in het buitengebied van Vorden. A-quadraat is gespecialiseerd in hedendaagse kunst en vertegenwoordigt zowel getalenteerde startende kunstenaars als de meer gevestigde nationale en internationale kunstenaar. Tot en met 23 juni zijn in de tentoonstelling “Springtime” schilderijen te zien van Inge Peeze en Nikkie le Nobel. Daarnaast beelden van Rob Zweerman en Kitty Tijbosch.

Galerie A-Quadraat

Concerten

Muziekwandeling In Park Uithof

Een bijzondere muziekwandeling in Park Uithof in Almere Haven. We wandelen op 9 juni o.l.v. een IVN-natuurgids die van alles weet te vertellen over dit park en het voedselbos. En onderweg wordt u verrast door mooie klassieke muziek. De wandeling vindt plaats met maximaal 20 personen. Er is een wandeling om 11.00 uur en om 11.30 uur. Vooraf aanmelden is verplicht.

Goede Rede Concerten

The Armed Man

Oorlog en vrede staan centraal in het concert “The Armed Man: A Mass for Peace” van componist Karl Jenkins. Dit concert laat geen enkele bezoeker onberoerd. Het wordt gegeven door twee koren uit Diepenheim: Deeps Vocal en de Backwerkplaats samen met de blazers en slagwerkers van Orpheus Bathem. “The Armed Man: a Mass for Peace” werd in 1999 als anti-oorlogsstuk geschreven door de uit Wales afkomstige componist Karl Jenkins. Het werk heeft dertien delen uit verschillende periodes en met diverse muzikale stijlen. De indrukwekkende teksten zijn afkomstig uit wereldlijke, christelijke, hindoeïstische en islamitische bronnen. Locatie: Gudula Kerk te Lochem. Aanvang: 20.00 uur.

Deeps Vocal

Gudula Kerk

Picknick Concerten

Drie zomerse concerten in het Amsterdamse Oosterpark met het Pianoduo Dimitrov-Boelee, duo Hamer- Bermudez en het Frank Bridge Pianokwartet. De Oosterpark concerten zijn buiten de muziekkoepel gratis toegankelijk. Data: 16 juni, 14 juli en 25 augustus. Aanvang: 12.30 uur. Op 16 juni om 14.00 uur is er een extra concert als onderdeel van het Kinderconcert met violisten en cellisten tussen de 6 en 14 jaar.

Oosterpark Picknick Concerten

Theater

SILO 8

Tot en met 28 juli speelt Vis à Vis Theater in Almere de voorstelling “SILO 8. We nemen een kijkje in het jaar 2060, waar niemand veilig is in het verzorgingstehuis van de toekomst ‘SILO 8’. Met de Memory-delete machine wist dr. Wolff de herinneringen van de ouderen. Haar motto luidt: “de afwezigheid van herinneringen, betekent een toename van levensgeluk en dus een rustige, oude dag.” Maar dat is makkelijker gezegd dan gedaan. De bewoners van SILO 8 blijken veerkrachtiger dan gedacht en verzetten zich op inventieve wijze tegen de naderende onwetendheid.

Vis A Vis

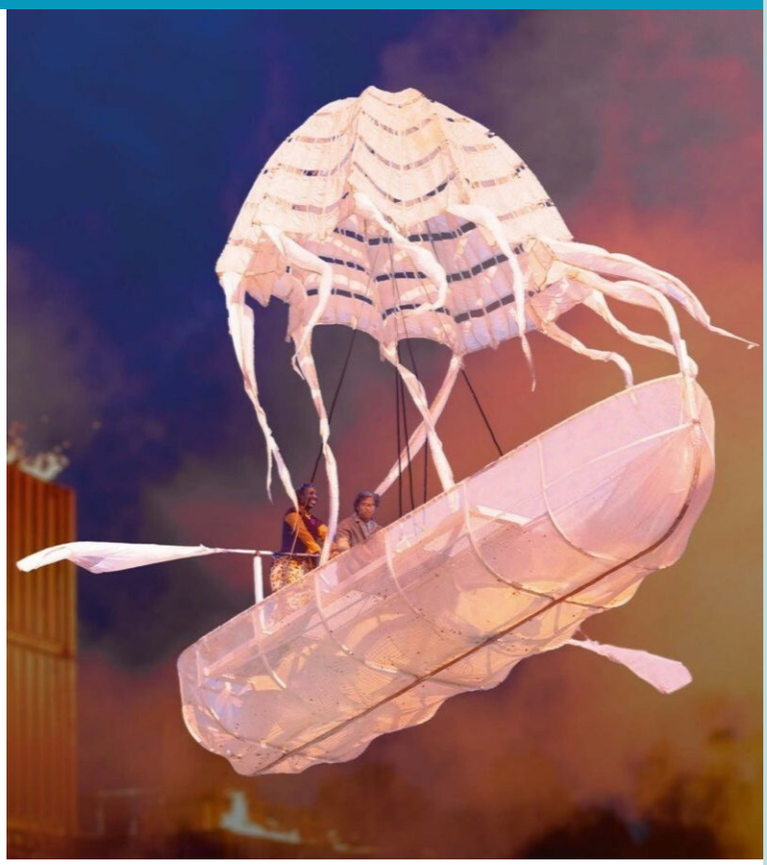

"Wat ik heb geleerd? De vraag wat ik heb afgeleerd, was minstens zo spannend geweest."
-Angela Merkel-

Film

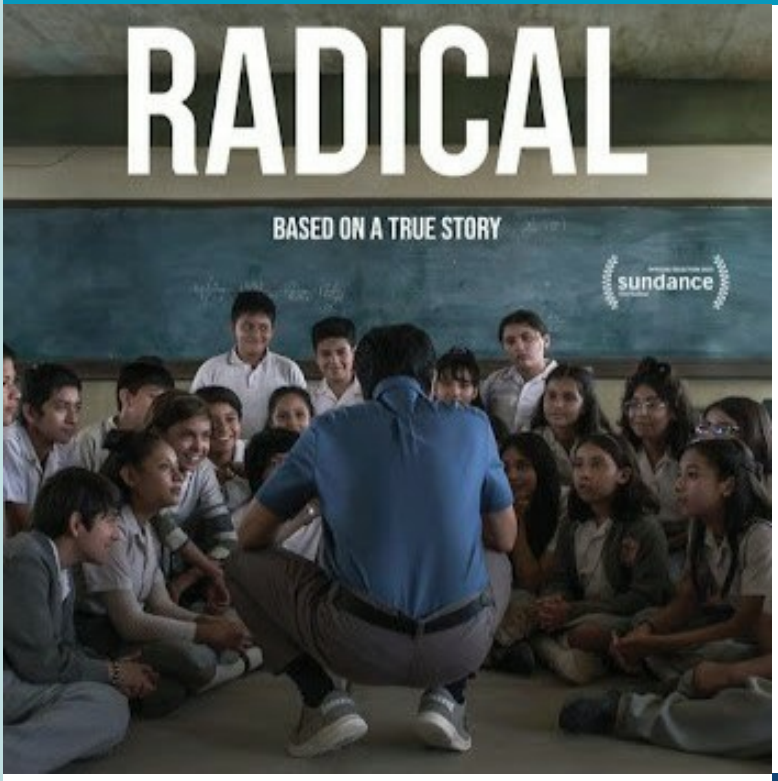

Radical

Leraar Sergio Correa komt vol goede moed aan op zijn nieuwe school in het Mexicaanse Matamoros. Hij ontdekt al snel dat er op de school weinig middelen zijn en nog minder enthousiasme is om de jongeren iets bij te leren. Zij komen vaak uit moeilijke thuissituaties en behalen de laagste testscores van het land. Hij besluit het roer compleet om te gooien en ‘radicale’ methodes te gebruiken om zijn leerlingen te inspireren en een betere toekomst te bieden. De film “Radical” is gebaseerd op een waargebeurd verhaal.

My Octopus Teacher

Ontroerende documentaire “My Octopus teacher” over filmmaker Craig Foster, die tijdens een burn-out terugkeert naar zijn jeugdliefde: duiken in de ijskoude onderwaterbossen van Zuid-Afrika. Op een dag stuit hij op een nieuwsgierige octopus, die voorzichtig toenadering zoekt en hem uiteindelijk mee op sleeptouw neemt in een mysterieuze wereld. De onderwaterbeelden zijn ronduit betoverend. Foster vertelt openhartig en zichtbaar geëmotioneerd over zijn band met het dier en ondertussen wordt ook nog eens de complexiteit van het ecosysteem helder uitgelegd. Hartverwarmend en inspirerend. De documentaire is te zien op Netflix.

Boeken

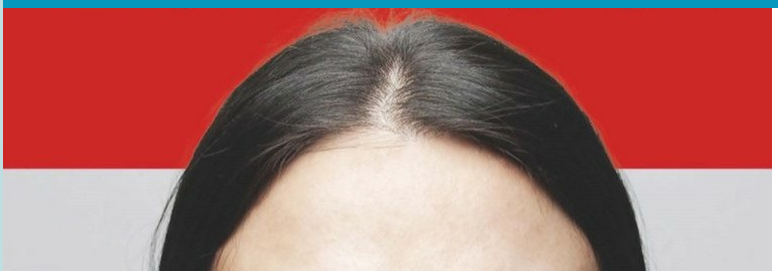

Ik Ben Vrij

In februari 2021 werd Nederland overdonderd door “Ik ga leven”, de openhartige, ontroerende en vlijmscherpe debuutroman van Lale Gül, waarin ze haar

persoonlijke strijd tegen de verstikkende tradities en verwachtingen binnen haar streng religieuze gemeenschap beschreef. Lale verlangde naar vrijheid, en die zou ze krijgen. In “Ik ben vrij” blikt Lale terug op de eerste jaren van haar nieuwe leven. Dat heeft haar succes gebracht, prijzen, steun, nieuwe ontmoetingen en vriendschappen, en vooral vrijheid. Maar aan de andere kant is ze bedreigd en wordt ze uitgekotst door haar familie, vrienden van vroeger, de moslimgemeenschap en zelfs haar zusje, dat nog wél gelovig is en met volle overtuiging een hoofddoek draagt.

Mocht Er Iemand Langs Komen

Het eerste deel uit de Tue trilogie “Mocht er iemand langskomen” van Thomas Korsgaard. Tue groeit op een afgelegen boerderij op aan het einde van een lange, stoffige weg. Honden lopen los over het erf en het bedrijf is hard getroffen door de financiële crisis. Tues vader probeert het hoofd boven water te houden, maar een reeks verkeerde beslissingen maakt hem agressief en wanhopig. Ondertussen leeft Tues moeder in een droomwereld en vergokt ze het laatste beetje geld met online gokken. Het enige wat Tue op de been houdt zijn zijn creatieve geest en zijn vindingrijkheid.

"Het gaat niet om het vinden van antwoorden, maar om het leven van de vragen. "
-Rainer Maria Rilke-

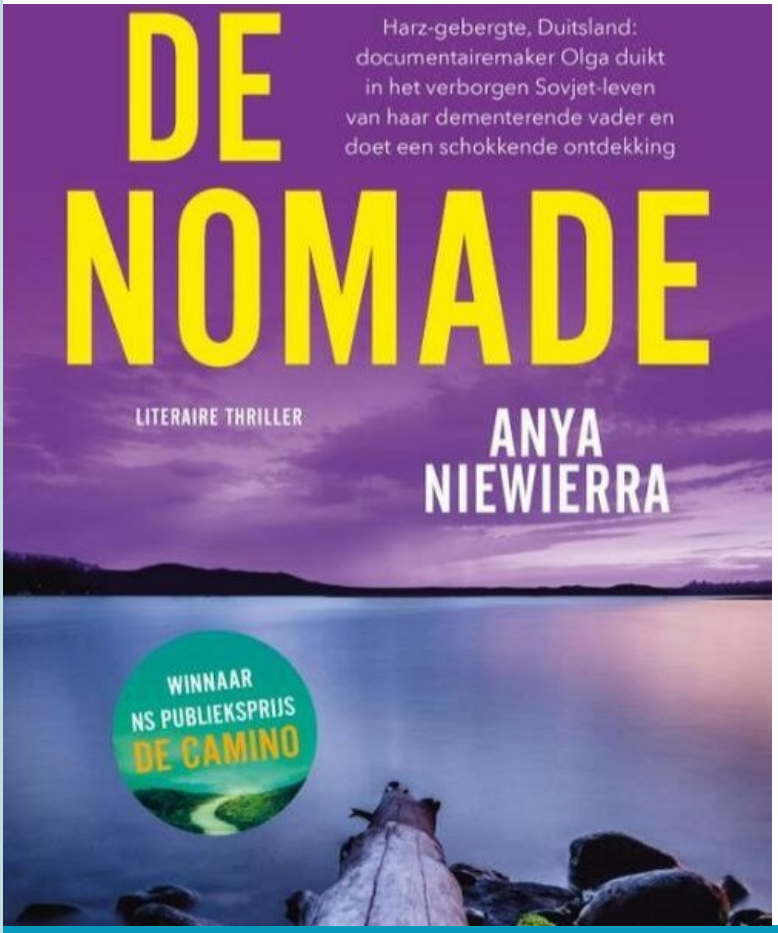

De Nomade

Na het succes van de bestsellers Het bloemenmeisje en De Camino komt Anya Niewierra met haar nieuwste roman “De nomade”. Een aangrijpende thriller over vaderliefde en een verborgen verleden. De 37-jarige documentairemaker Olga Liebke woont met haar zonderlinge vader in het Harz-gebergte. Olga heeft een innige band met de inmiddels dementerende man. Haar moeder stierf in het kraambed en ze heeft verder geen familie. Tenminste, zo is het verhaal. Maar dan vertelt haar vader herinneringen die niet rijmen met de geschiedenis zoals zij die kent. Ze gaat twijfelen over haar achtergrond en ontdekt documenten uit de voormalige Sovjet-Unie.

De Gouden Strop

Kandidaten

De shortlist van de Gouden Strop 2024 is bekendgemaakt. Op de lijst staan vijf genomineerden die kans maken op de prijs voor het beste Nederlandstalige spannende boek van het jaar. Dat zijn:

-De duiker van Mathijs Deen
- Vinex van Bernice Berkleef
- De affaire van Yvonne Doorduyn
- Verloren Pelgrim van Wim Bax
- De Man met Duizend Gezichten van Lex Noteboom

Op 30 mei wordt bekendgemaakt wie de Gouden Strop heeft gewonnen.

Gouden Strop

Podcasts

Bevriende Bommen

Rob Trip gaat op zoek naar het onbekende verhaal van de geallieerde bombardementen in de Tweede Wereldoorlog in Nederland. Duizenden en duizenden mensen in onder meer Eindhoven, Huissen, Amsterdam, Den Haag, Nijmegen, Breskens, Westkapelle, Zutphen, Den Helder, Enschede, Montfort, Doetinchem en Venlo komen hierbij om. Scholen, kerken, hele woonwijken worden verwoest. Veel gaat er mis. Beoogde doelen worden niet geraakt. Ooggetuigen vertellen in de podcast “Bevriende bommen” hun verhaal.

Podcast Luisteren

Echt Gebeurd

Bij de podcast “Echt Gebeurd” vertellen mensen op een klein podium mooie, bijzondere of grappige verhalen over iets wat ze zelf hebben meegemaakt. Het idee voor “Echt Gebeurd” is ontleend aan het Amerikaanse The Moth. Anders dan bij The Moth leest er bij “Echt Gebeurd” ook elke maand iemand voor uit zijn of haar puberdagboek.

Podcast Luisteren

ECHT GEBEURD

Lang Zal Ze Leven

In de nieuwe wekelijkse podcast “Lang Zal Ze Leven” biedt Liesbeth Staats een podium aan vrouwen van respectabele leeftijd. Vrouwen die hun leven in de spotlights hebben doorgebracht, in de kunsten, in de wetenschap of de politiek.

Podcast Luisteren

Festivals

Van Rijn Festival

Het van RIJN FESTIVAL is een vernieuwend cultureel festival voor Leiden, door Leidenaren en de Leidse regio. De Oude en de Nieuwe Rijn zijn de inspiratiebron voor dit festival en vormen het decor waarin dit festival met poëzie, kunst, theater, muziek, dans en ontspanning zich afspeelt. Het water verbindt de regio en daagt die uit om culturele samenwerkingen aan te gaan. Een plek waar avontuur, cultuur en kunst elkaar ontmoeten en samenvloeien. We streven er daarom naar een platform te zijn dat verbindingen legt met andere culturele instellingen in de regio en dat jonge talenten en bewezen talenten een kans biedt om zich te ontwikkelen en aan een breder publiek te laten zien. Het Festival vindt plaats van 15 t/m 30 juni.

Fields Of Wonder

Magisch Verhalen

Op zondag 7 juli 2024 zal de derde editie van het Magisch Verhalen Festival plaatsvinden bij kasteel Middachten in De Steeg . Deze dag staat in het teken van magie en wat verhalen daarbij kunnen doen met de fantasie van kinderen en volwassenen. Het wordt weer een geweldige beleving voor jong en oud!

Middachten

Natuur & Beleving

Rondje Erfgoed

“Rondje Erfgoed”, een bijzondere fietsroute door de Gelderse Stedendriehoek
Fiets vanaf 29 mei met een uniek verzamelalbum in de hand jouw Rondje Erfgoed
In de Gelderse Stedendriehoek, het gebied rondom Apeldoorn, Brummen, Lochem, Voorst en Zutphen, vind je een schat aan bijzonder erfgoed. Van de nog altijd werkende Papierfabriek De Middelste Molen, de karakteristieke Berkelzomp en de laatmiddeleeuwse Ludgeruskerk tot aan Stedelijk Museum Zutphen en de Loenense Waterval, de hoogste waterval van Nederland. Erfgoedlocaties met boeiende verhalen en bovendien op steenworp afstand van elkaar, heel goed bereikbaar per fiets en soms ook te voet of zelfs per stoomtrein. Het routeboekje en verzamelalbum ineen kost € 3,00; de stickers verzamel je gratis bij de deelnemende gemeentes.

Coda Apeldoorn

Tuinen Mien Ruys

Tuinen Mien Ruys is een gemeentelijk monument in het Overijsselse Dedemsvaart. Deze groene oase ontstond dankzij de creativiteit en het enthousiasme van Mien Ruys. Ze stond bekend om haar experimentele en vernieuwende stijl. Sinds haar overlijden in 1999 ligt het beheer van deze erfenis in handen van Stichting Mien Ruys Tuinen, een non-profit organisatie. Op 8, 9 en 22 juni om 13.00 en om 15.00 uur wordt een theaterwandeling georganiseerd. De voorstelling nodigt je uit om de Tuinen Mien Ruys op een bijzondere manier te ervaren. Je loopt rond in haar tuinen en volgt Flora, een jonge tuinarchitecte opzoek naar inspiratie. Ontdek samen met Flora de magie van de natuur in de tuin door de ogen van deze visionaire tuinarchitecte.

Tuinen Mien Ruys

De Levenstuinen

Tijdens het wandelen door de Levenstuinen Groot Hontschoten in Teuge kom je langs prachtige waterpartijen, verschillende beelden en de kapel. Het ene moment voelt

het alsof je door de jungle loopt en op het andere moment lijk je in Stonehenge te zijn. De rondgang door de Levenstuinen vertelt een verhaal, waarbij je de belangrijkste facetten uit een mensenleven zult tegenkomen en herkennen. Een levensverhaal dat je meeneemt vanaf de tuin van de bevruchting tot en met de tuin van de dood.

Friesland Routes

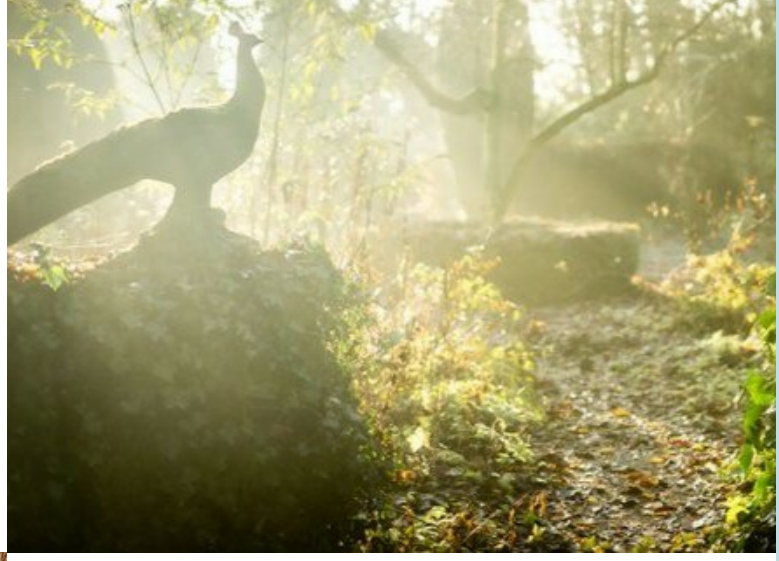

Mijmerplekken In Deventer

De historische binnenstad van Deventer is niet alleen mooi, ze biedt ook fraaie plekjes waar je even kunt gaan zitten en wat mijmeren. Deze wandelroute langs mijmerplekken is beschreven op twee webpagina's. Op de eerste webpagina, met de titel Mijmerlocaties en gedichten, beschrijven we de bijzondere achtergrond van elke locatie en plaatsen we bij elke plek een foto en een gedicht. Deze pagina is los te gebruiken. De tweede webpagina (de huidige webpagina) heeft een iets uitgebreidere routebeschrijving. En op deze webpagina kun je vanaf de kaart direct naar de locatie in de routebeschrijving schakelen. Vanuit deze webpagina kun je met de link hieronder terugschakelen naar de eerste webpagina. Daarna kun je op die pagina bij elke locatie teruglinken naar de huidige webpagina.

Wandelroute

Recept

Appeltaartje in een glas

- Voorverwarm de oven op 160 graden.
- Pak een aantal glazen.
- Doe onderaan de glazen stukjes appel, pruim of een ander soort fruit.
- het fruit dat gebrukikt word moet wel een beetje hard zijn.
- Doe er nu rozijnen, een beetje suiker en kaneel in het glas.
- Doe er vervolgens 1 of 2 scheppen cakemeel en een klont roomboter in.
- Zet het drie kwartier in de voorverwarmde oven (Het glas moet hier tegen kunnen).
- Als je wil kan je er een aantal toppings overheendoen, zoals ijs of slagroom.
- Eet smakelijk!

Recept

Wilt u ook maandelijks de nieuwsbrief per email ontvangen, meldt u zich dan aan!

Aanmelden Nieuwsbrief Cultuur-Tips

Deze e-mail is verstuurd aan {{email}}. • Als u geen nieuwsbrief meer wilt ontvangen, kunt u zich hier afmelden. • Voor een goede ontvangst voegt u info@cultuur-tips.nl toe aan uw adresboek.

Laposta